

ÉNY-i HOMLOKZAT

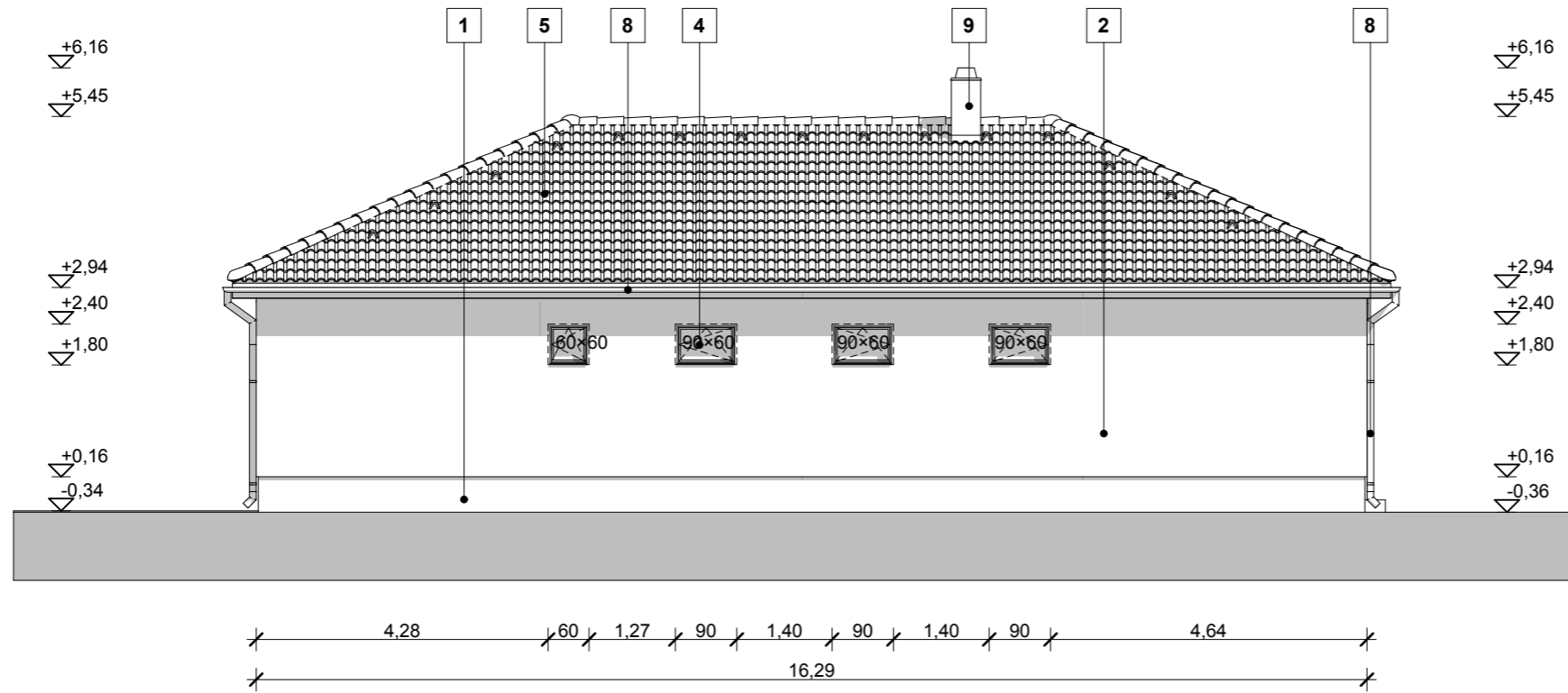

ÉK-i HOMLOKZAT

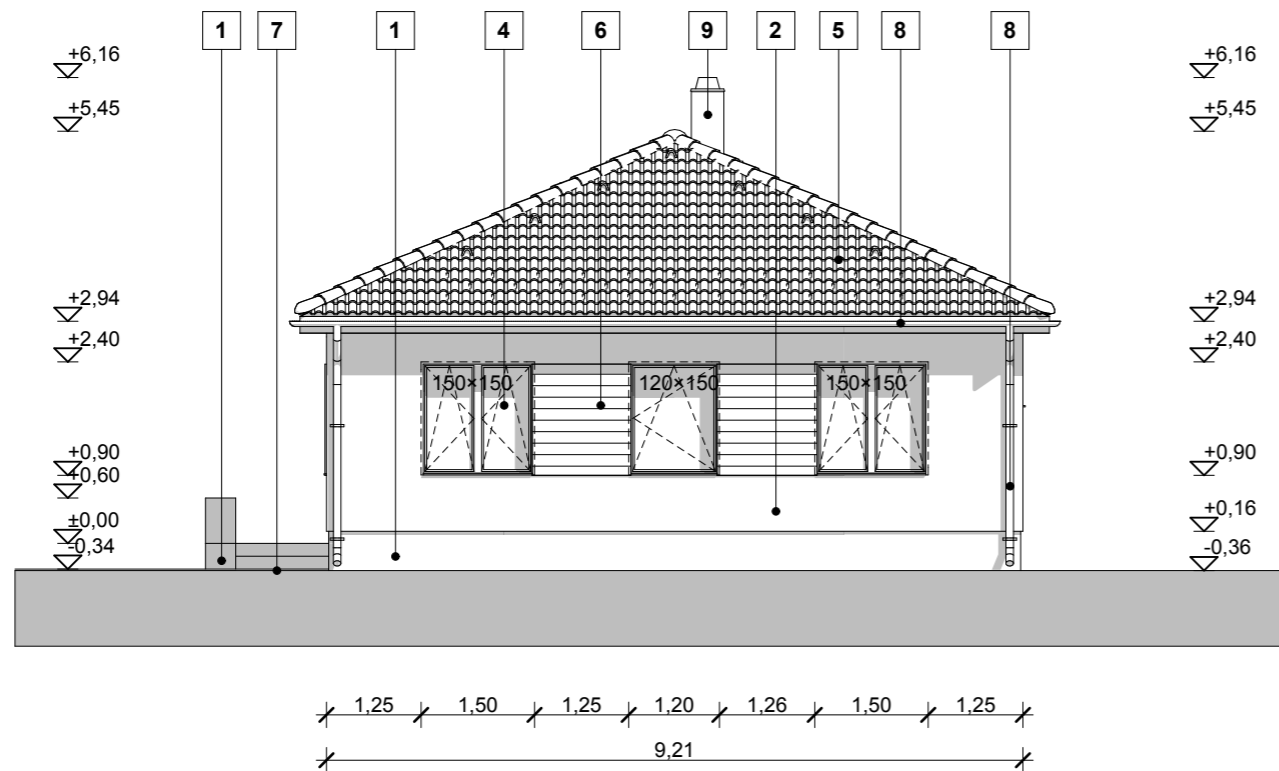

HOMLOKZATI ANYAGOK

1. Lábazati vakolat: sötétbarna színű fedővakolat- POLI-FARBE
2. Homlokzati vakolat: bézs színű fedővakolat- POLI-FARBE
3. Bejárati ajtó: fehér műanyag ajtó 3 rtg-ű hőszigetelő üvegezéssel- IGLO5
4. Nyílászárók: fehér műanyag nyílászárók 3 rtg-ű hőszigetelő üvegezéssel- IGLO5
5. Tetőfedés: BRAMAC Római Novo cserépfedés sötétbarna színben
6. Felületkezelte fa burkolat
7. Térkő burkolat
8. Eresz és lefolyócső alumínium lemez
9. Leier LSK 20 kémény előregyártott kéményfejjel, bézs színű fedővakolat- BAUMIT

HOMLOKZATOK II. M 1:100

Építkezés / munka / megnevezése:			
CSALÁDI LAKÓHÁZ EGYSZERŰSÍTETT BEJELENTÉSI TERVDOKUMENTÁCIÓ- KIVETELI TERV			
<small>Ez a terv szerzői jog által védett szellemi termék. A terv egyszerű bejelentésre, kivételi tervként szolgál!</small>			
Építkezés helye:	9153 Öttevény, Jókai M. u. 42.	Alíráás:	Hrsz.: 311/8
Építetők:	Török Zoltán és Dr. Bence Krisztina 9023 Győr, Mészáros L. u. 14.	Rajzszám:	É-7
Tervezőiroda:	2Rádi Kft. 9173 Győrladamér, Rákóczi F. u. 17.	Cg.: 08-09-024722 Adósz.: 24248961-2-08 Reg. sz.: C-8-2929	
Tervező:	Bari Márk É-8-0580 9174 Dunaszeg, Táncsics M. u. 35.	Alíráás:	Dátum: 2017.03. A3